## PIANTA PIANO TERRA quota −0.95m

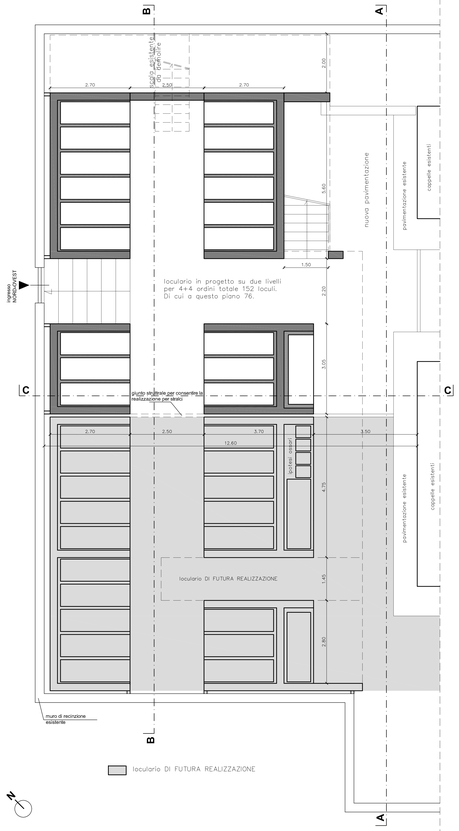


loculario DI FUTURA REALIZZAZIONE

## PIANTA PIANO PRIMO quota +2,60m

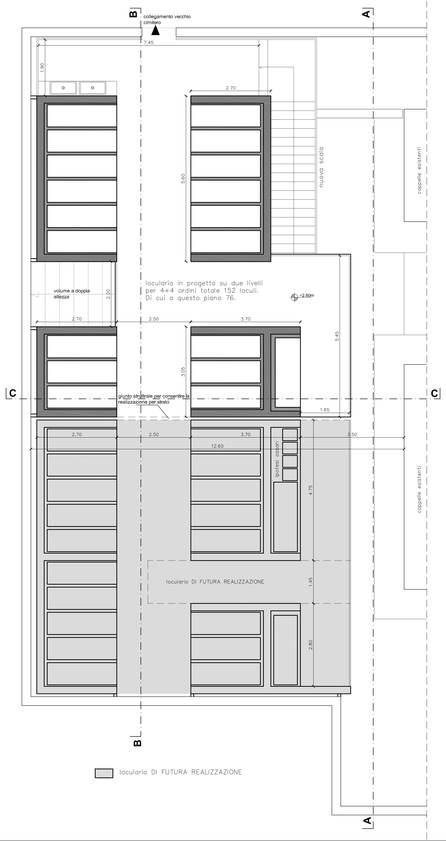


loculario DI FUTURA REALIZZAZIONE

## PIANTA COPERTURA quota +6.20m

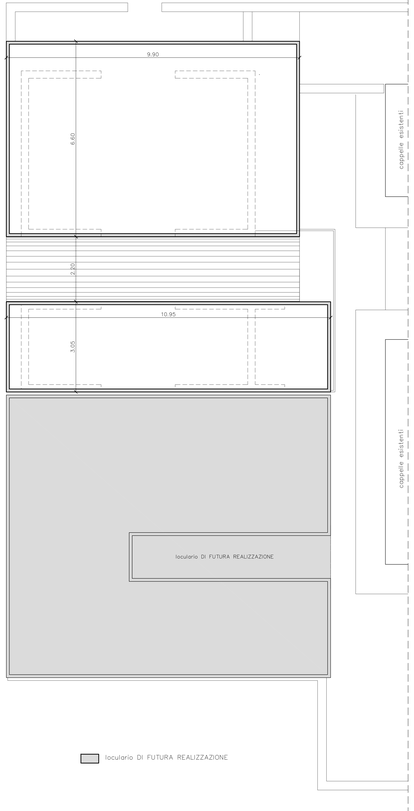


loculario DI FUTURA REALIZZAZIONE

## SEZ B–B

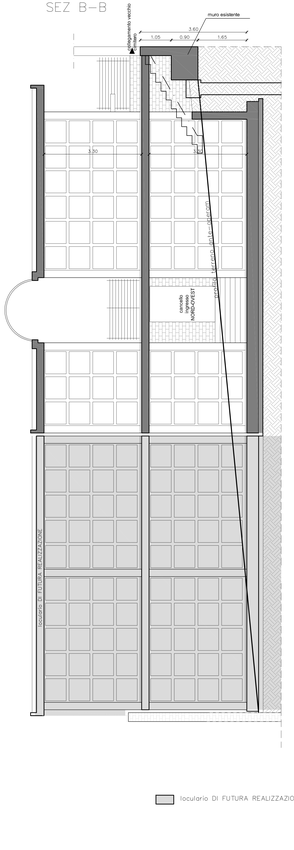


loculario DI FUTURA REALIZZAZIONE

## SEZ–PROSP A–A

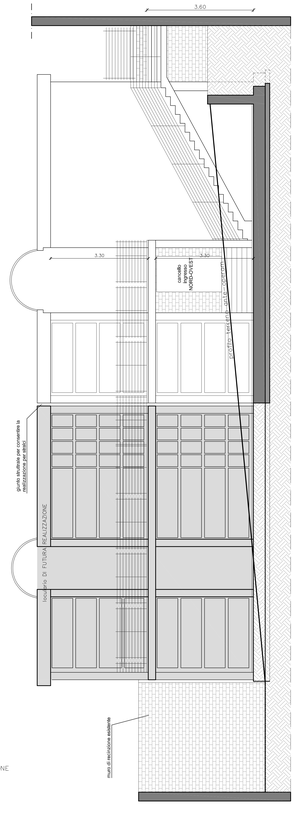


## SEZIONE C–C

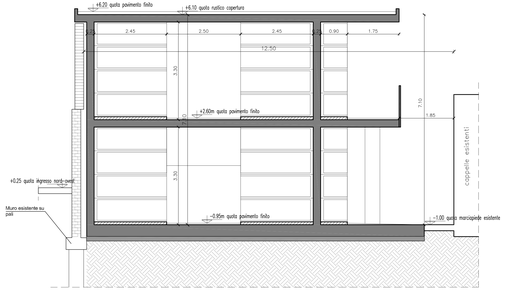


| | | |
|---|---|---|
| COMUNE DI MORRO D'ORO provincia di TERAMO | PROGETTISTA: **Ing. Fusilli Maurizio** | |
| | COMMITTENTE: **Amministrazione comunale di MORRO D'ORO** | SCALE: **1:50** |
| | UBICAZIONE: **area cimitero capoluogo** | DATA: **Marzo 2024** |
| OGGETTO: **Progetto esecutivo COSTRUZIONE DI NUOVI LOCULI NEL CIMITERO DI MORRO D'ORO CAPOLUOGO** | | TAVOLA: **1a** |
| DISEGNO: **PLANIMETRIE E SEZIONI** | | |